

STADT ITZEHOE Der Bürgermeister	<input checked="" type="checkbox"/>	Sitzungsvorlage	Seite	Sitzungstermin		TOP		
	<input checked="" type="checkbox"/>	Hauptausschuss		07.03.2005		5		
	<input type="checkbox"/>	Fachausschuss		Aktenzeichen 101.02				
	<input type="checkbox"/>	vertraulich						
<input checked="" type="checkbox"/>	nicht vertraulich							
Entscheidungsvorlage								
Amt/Abteilung Hauptamt / Personalabteilung								
Gremium Hauptausschuss			<input type="checkbox"/> endgültige Beschlussfassung <input type="checkbox"/> Beschlussempfehlung an Ratsversammlung <input checked="" type="checkbox"/> Anhörung / Information					
Anlagen								
Betreff Personalbericht der Verwaltung								
1. Beschluss-/Entscheidungsvorschlag								
Der Hauptausschuss nimmt Kenntnis.								
2. Beschluss/Entscheidung/Empfehlung (abweichend oder ergänzend vom o.g. Vorschlag)								
3.	<input type="checkbox"/>	Verweisung Bürgermeister/in an _____ ausschuss			Unterschrift Bürgermeister/in			
4.	<input type="checkbox"/>	Verweisung an andere Ausschüsse						
Beratungsergebnis					Sitzung am	TOP		
<input type="checkbox"/> öffentlich		<input type="checkbox"/> nichtöffentlich			Beglaubigt			
<input type="checkbox"/> einstimmig		<input type="checkbox"/> mit Stimmenmehrheit		Ja-Stimmen			Nein-Stimmen	Enthaltungen
<input type="checkbox"/> lt. Beschlussvorschlag		<input type="checkbox"/> abweichender / ergänzender Be-		<input type="checkbox"/> in das Berichtswesen aufzunehmen				
Der Bürgermeister								
<input type="checkbox"/> stimmt dem Entscheidungs-				<input type="checkbox"/> trifft folgende abweichende/ergänzende				
vorschlag zu				Entscheidung (siehe 2.)				
						Datum, Unterschrift		

Erläuterungen		Seite	TOP 5
Personalkosten:			
Die für das Haushaltsjahr 2004 zunächst mit insges.		13. 934.200,-- €	
kalkulierten Personalkosten wurden im I. Nachtrag um	./.	286.900,-- €	
auf		13. 647.300,-- €	
reduziert.			
Für 2004 beläuft sich das Rechnungsergebnis nunmehr auf.		13.408.552,80 €	
und fiel damit um	./.	238.747,20 €	
günstiger aus.			
<p>Ursächlich dafür waren einige Fälle langfristig erkrankter Mitarbeiter /innen , nämlich 3 Fälle im Bereich der Arbeiter /innen (vornehmlich Bauhof) sowie 1 Fall im Angestelltenbereich. Es handelt sich hierbei somit nicht um managementbedingte Einsparungen, sondern um immer wieder auftretende, nicht vorhersehbare Verschiebungen. Außerdem sind im Bereich der Arbeiter (Bauhof) 2 Mitarbeiter vorzeitig in Rente gegangen, im Angestelltenbereich kam es zu einer kurzfristigen Vertragsauflösung. Es erfolgten bisher keine Nachbesetzungen.</p>			
Für 2005 stehen insges.		13.792.100,-- €	
Personalkosten im SN zu Verfügung.			
Verausgabt wurden davon bislang		1.671.853,80 €	
Es stehen somit noch		12.120.246,20 €	
zur Verfügung.			
			Fortsetzung Ergänzungsblatt Nr. 1-6
Finanzielle Auswirkungen	<input type="checkbox"/>	ja (bitte erläutern)	<input type="checkbox"/> nein
Mitwirkung anderer Ämter?	<input type="checkbox"/>	ja (bitte Ergebnis darstellen)	<input type="checkbox"/> nein
Amt			Gegenzeichnung
Amt			Amtsleiter
Amt			o.V.i.A.
Freigabe der Vorlage für die Internetpräsentation durch den Bürgermeister	<input checked="" type="checkbox"/>	ja	<input type="checkbox"/> nein
Itzehoe, Datum 22.02.2005	Unterschrift Bürgermeister Gez. Blaschke		

Gremium

Hauptausschuss

TOP

Erläuterungen

Beschluß-/Entscheidungsvorschlag

Aussprache

Abweichende(r) Beschluß/Entscheidung

Ergänzende(r) Beschluß/Entscheidung

Hinweis:

Den nachfolgenden Darstellungen sind –soweit sie vorlagen bzw. ermittelt werden konnten– jeweils zu vergleichenden Betrachtungen die Angaben des Vorjahres zum gleichen Zeitpunkt hinzugefügt.

Gesamtbeschäftigte

	Frauen	Männer	gesamt	* Vorjahr
Beamte	20	33	53	* 53
Angestellte	138	67	205	* 208
Arbeiter/innen	77	46	123	* 129
gesamt	235	146	381	
* Vorjahr	* 241	* 149	* 390	

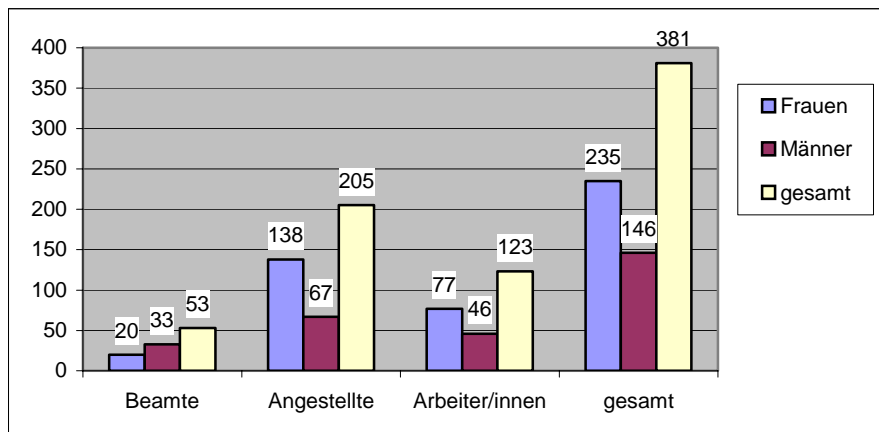

Derzeit haben 64 Mitarbeiter / Mitarbeiterinnen eine Nebentätigkeit angezeigt, davon waren 18 Tätigkeiten genehmigungspflichtig.

Fortsetzung
Ergänzungsblatt Nr.

2

Gremium

Hauptausschuss

TOP

Erläuterungen

Beschluß-/Entscheidungsvorschlag

Aussprache

Abweichende(r) Beschluß/Entscheidung

Ergänzende(r) Beschluß/Entscheidung

Besoldungs-, Vergütungs- und Lohnstruktur ohne Auszubildende

Beamte

Bes.Gr.	A6	A7	A8	A9	A9	A10	A11	A12	A13	A14	A15	A16	B3	B4
Frauen		2	5		2	9	1							
Männer			6	4	2	1	10	3	3	1	1	1		1
gesamt	0	2	11	4	4	10	11	3	3	1	1	1	0	1

	mittlerer Dienst				gehobener Dienst				höherer Dienst			W.-Bea.	
Vorjahr	3		11	4	2	10	11	4	2	1	1	1	1

Angestellte

Verg.Gr.	VIII	VII	VI b	V c	V b	IV b	IV a	III	II	I b	I
Frauen	1	44	34	25	11	6	7	5	1		1
Männer	4	16	16	5	6	5	3	6	3	1	
gesamt	5	60	50	30	17	11	10	11	4	1	1

	mittlerer Dienst				gehobener Dienst				höherer Dienst		
Vorjahr	5	63	50	31	16	10	13	9	4	1	1

Arbeiter/innen

Lohngr.	1	1a	2	2a	3	3a	4	4a	5	5a	6	6a	7	7a
Frauen	2	72	1	1									1	
Männer					5	14	4	9	4	5		4		1
gesamt	2	72	1	1	5	14	4	9	4	5	0	5		1

	einfacher Dienst						mittlerer Dienst							
Vorjahr	1	76	1	1	5	17	6	10	1	5	1	4		1

Fortsetzung
Ergänzungsblatt Nr.

Gremium

Hauptausschuss

TOP

Erläuterungen

Beschluß-/Entscheidungsvorschlag

Aussprache

Abweichende(r) Beschluß/Entscheidung

Ergänzende(r) Beschluß/Entscheidung

Vollzeit- und Teilzeitbeschäftigte

	Vollzeit			Teilzeit		
	Frauen	Männer	gesamt	Frauen	Männer	gesamt
Beamte	12	30	42	8	3	11
Angestellte	65	61	126	73	6	79
Arbeiter/innen	2	41	43	75	5	80
gesamt	79	132	211	156	14	170

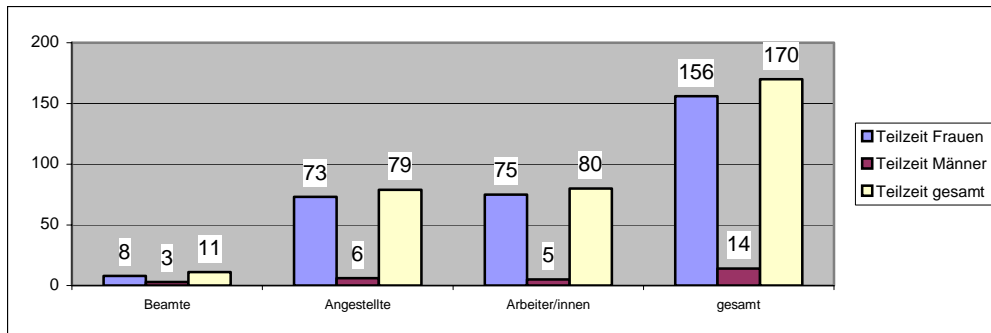
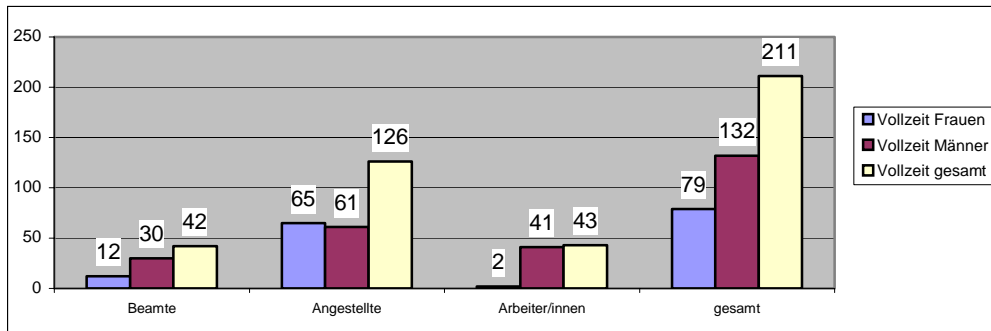

Fortsetzung
Ergänzungsblatt Nr.

Gremium

Hauptausschuss

TOP

Erläuterungen

Beschluß-/Entscheidungsvorschlag

Aussprache

Abweichende(r) Beschluß/Entscheidung

Ergänzende(r) Beschluß/Entscheidung

Altersteilzeitbeschäftigte

	Frauen	Männer	gesamt	* Vorjahr
Beamte		1	1	* 1
Angestellte	5	6	11	* 6
Arbeiter/innen	4	2	6	* 6
gesamt	9	9	18	
* Vorjahr	* 7	* 6	* 13	

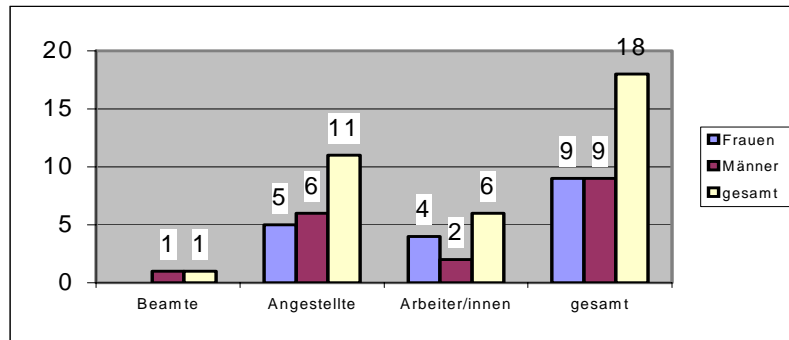

Altersstruktur

bis 19	20-24	25-29	30-34	35-39	40-44	45-49	50-54	55-59	60	61	62	63	64
3	15	17	27	63	61	73	50	44	6	12	7	3	

Schwerbehinderte

	Frauen	Männer	gesamt
	14	12	26
* Vorjahr	* 14	* 14	* 28

Der Sollstand nach dem Sozialgesetzbuch IX beträgt 19.
Die Stadt Itzehoe hat damit die Pflichtquote nach dem Sozialgesetzbuch IX mit Überhang erfüllt.

Fortsetzung
Ergänzungsblatt Nr.

Gremium

Hauptausschuss

TOP

Erläuterungen

Beschluß-/Entscheidungsvorschlag

Aussprache

Abweichende(r) Beschluß/Entscheidung

Ergänzende(r) Beschluß/Entscheidung

Stellenentwicklung

Anzahl der freien Stellen

	Beamte	Angestellte	Arbeiter/innen	gesamt
	1,0	0,5	4,0	5,5
* Vorjahr	* 1	* 1	* 2	* 4

Ausbildung

Ausbildungsplätze lt. Stellenplan

	Beamte	Angestellte	Arbeiter/innen	gesamt
Anzahl	5	6	1	12
besetzt	1	5	0	6
* Vorjahr	* 5 / 4	* 6 / 4	* 1 / 0	* 12 / 8

Fortbildung

Amt	Ansatz €	verfügt €	verfügbar €
Rechnungsprüfungsamt	1.100,00	1.275,00	- 175,00
Gleichstellungsbeauftragte	700,00		700,00
Hauptamt	4.800,00	4.119,58	680,42
Amt für Finanzen	2.900,00		2.900,00
Amt für Schulen, Sport u. Kultur	2.000,00	1.457,50	542,50
Amt für Jugend u. Soziales	5.500,00	6.884,55	- 1.384,55
Ordnungsamt	2.000,00	1.241,70	758,30
Bauamt	7.500,00	869,78	6.630,22
Dezernat II	1.500,00		1.500,00
Rechtsamt	1.100,00	2.364,40	- 1.264,40
gesamt	29.100,00	18.212,51	10.887,49

Fortsetzung
Ergänzungsblatt Nr.

6

Gremium

Hauptausschuss

TOP

Erläuterungen

Beschluß-/Entscheidungsvorschlag

Aussprache

Abweichende(r) Beschluß/Entscheidung

Ergänzende(r) Beschluß/Entscheidung

Krankenstand 2. Halbjahr 2004

	Soll Tage	AU Tage	AU %
Beamte	5797	166	2,86%
Angestellte	23554	520	2,21%
Arbeiter/innen	15054	1197	7,95%
gesamt	44405	1883	4,24%

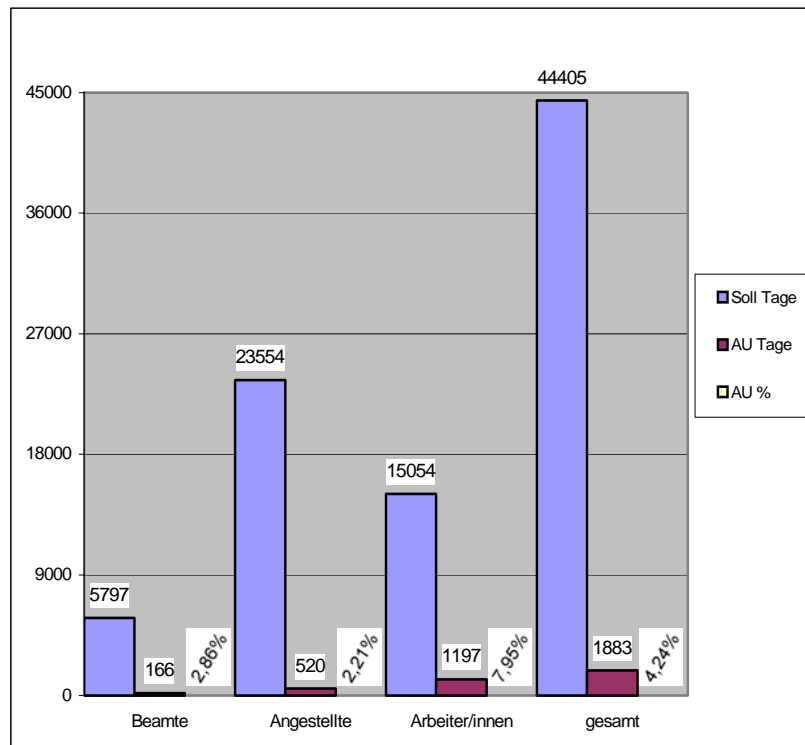

Krankenstand Berichtszeitpunkt des Vorjahres

	Soll Tage	AU Tage	AU %
Beamte	6081	172	2,83%
Angestellte	23502	830	3,53%
Arbeiter/innen	15814	1910	12,08%
gesamt	45397	2912	6,41%

Fortsetzung
Ergänzungsblatt Nr.