	STADT ITZEHÖE Der Bürgermeister Sitzung des Hauptausschusses am 30.03.2009		Sitzungsvorlage TOP: 6.1
			Seite:
Amt/Abteilung: Bürgermeisterbüro	Empfehlung zur Beratung des TOP: <input type="checkbox"/> vertraulich <input checked="" type="checkbox"/> nicht vertraulich	Art der Behandlung: <input type="checkbox"/> Beschlussempfehlung an die Ratsversammlung <input type="checkbox"/> endgültige Beschlussfassung <input checked="" type="checkbox"/> Anhörung/ Information	
Aktenzeichen: I/01.1	Anlagen: Bericht über die Umsetzung von Beschlüssen		
Betreff: Berichtswesen <u>hier:</u> Umsetzung der Beschlüsse der Selbstverwaltung			
Beschlussvorschlag: Der Hauptausschuss nimmt Kenntnis.			
Abweichender bzw. ergänzender Beschluss/ Empfehlung:			
Verweisung an andere Ausschüsse: <input type="checkbox"/> Nein <input type="checkbox"/> Ja:		Mitwirkung anderer Ämter? <input type="checkbox"/> Nein <input checked="" type="checkbox"/> Ja:	Gegenzeichn. Amtsleiter o.V.i.A.
Beratungsergebnis:	<input type="checkbox"/> in das Berichtswesen aufzunehmen	<input type="checkbox"/> einstimmig	
<input type="checkbox"/> öffentlich <input type="checkbox"/> nichtöffentlich	<input type="checkbox"/> lt. Beschlussvorschlag <input type="checkbox"/> abweichender/ergänzender Beschluss	<input type="checkbox"/> mit Stimmenmehrheit: Ja-Stimmen Nein-Stimmen Enthaltungen	
Freigabe der Sitzungsvorlage für die Internetpräsentation durch den Bgm. o.V. Amtsleiter <input type="checkbox"/> Nein <input checked="" type="checkbox"/> Ja			Beglaubigt:
Itzehoe, Datum 18.03.2009	Unterschrift Bürgermeister Gez. Blaschke		



STADT ITZEHOE
Der Bürgermeister
Erläuterungen

Seite ____
Hauptausschuss
30.03.2009
TOP 6.1

Entsprechend den von der Ratsversammlung am 13.11.2003 beschlossenen Richtlinien zur Einrichtung eines Berichtswesens sind dem Hauptausschuss die Sachstände zur Umsetzung von Beschlüssen der Selbstverwaltung mitzuteilen.

Der beiliegenden Anlage können die jeweiligen Sachstände entnommen werden.

Bericht zur Umsetzung von Beschlüssen der Ratsversammlung

vom	TOP/Maßnahme	Verantwortliche/r	Bearbeitungsstand	Probleme
25.09.2008	22/ Stadtumbau West - Vorbereitende Untersuchungen	Frau Dürkes	Die RV hat am 25.09.08 die Berichte zu den vorbereitenden Untersuchungen für die Gebiete „östlich Hindenburgstraße“ und „Alsen“ gebilligt. Weiterhin hat die RV mit Beschluss das Gebiet „östl. Hindenburgstraße“ als Sanierungsgebiet im umfassenden Verfahren förmlich festgelegt.	siehe Anlage _____
25.09.2008	23/ Förderprogramm Stadtumbau West	Frau Dürkes	Ein neuer Förderantrag für den Zeitraum 2009 – 2013 wurde fristgemäß am 01.10.08 gestellt. Eine Antwort vom Innenministerium des Landes steht aus.	siehe Anlage _____
25.09.2008	25/ Ankauf der Wenzel-Hablik-Villa	Frau Dürkes	s. oben: Der Förderantrag für den Zeitraum 2009 – 2013 ist gestellt.	siehe Anlage _____
13.11.2008	10/ Öffentliche Widmung einer Grundstücksfläche im Bereich des zukünftigen zentralen Platzes Emil-von-Behring-Straße/Albert-Schweitzer-Ring	Herr Kruse	Die öffentliche Widmung der Grundstücksfläche für die Neugestaltung des Zentralen Platzes ist zwischenzeitlich rechtskräftig erfolgt.	siehe Anlage _____
13.11.2008	13/ Festlegung des Stadtumbaugebietes „Alsen“	Frau Dürkes	Die RV hat am 13.11.2008 beschlossen, die städtische Fläche „Alsen“ als Stadtumbaugebiet festzulegen.	siehe Anlage _____

Bericht zur Umsetzung von Beschlüssen des Hauptausschusses

vom	TOP/Maßnahme	Verantwortliche/r	Bearbeitungsstand	Probleme
03.12.2007	13/ Verkauf eines Grundstücks im Sanierungsgebiet „Sägewerk Biel“	Herr Bohnhoff	Der Kaufvertrag wurde noch nicht abgeschlossen. Die Kaufinteressenten prüfen die Zukaufmöglichkeit einer weiteren Fläche.	siehe Anlage _____

vom	TOP/Maßnahme	Verantwortliche/r	Bearbeitungsstand	Probleme
05.05.2008	12/ Verkauf eines Grundstücks	Herr Bohnhoff	Der Kaufvertrag wurde noch nicht abgeschlossen. Die Kaufinteressenten prüfen die Realisierbarkeit des geplanten Bauvorhabens.	siehe Anlage ____
06.10.2008	10/ Einführung eines softwarebasierten Ratsinformationssystems	Herr Weiß	Am 05.02.09 fand die von der Selbstverwaltung erwünschte Präsentation des RIS „ALLRIS“ statt. Die Fraktionen wurden schriftlich um Mitteilung gebeten, welche Erkenntnisse sie gewonnen haben und wie sie zu dem Thema stehen. Bis zum erwünschten Termin am 06.03.09 haben sich nur die IBF, die FDF und DIE LINKEN geäußert.	siehe Anlage ____
03.11.2008	10.2/ Itzehoer Förderverein für Vereine, Verbände usw.	Bürgermeister Blaschke	Vom Förderverein sind bisher folgende Beträge ausgekehrt worden: 2004 29.842,20 € 2005 2.859,00 € 2006 3.400,00 € 2007 6.245,57 € 2008 <u>7.175,00 €</u> zusammen:49.521,77 €	siehe Anlage ____

Bericht zur Umsetzung von Beschlüssen des Bauausschusses

vom	TOP/Maßnahme	Verantwortliche/r	Bearbeitungsstand	Probleme
11.04.2006	5/ B-Plan Nr. 137 für das Gebiet Suder Allee 30-40 und Stargarder Straße 7-45	Frau Dürkes	Die Verwaltung stellt Vergleiche mit Plangebieten an, die über eine ähnliche Problematik verfügen.	siehe Anlage ____
22.08.2006	4/ B-Plan Nr. 31, 4. + 5. Änderung	Frau Höhling-Schimann	Die Grundlagenermittlungen laufen.	siehe Anlage ____
22.05.2007	3/ Fortschreibung des Wohnraumversorgungskonzeptes	Frau Dürkes	Das Konzept wurde am 03.03.09 im Bauausschuss vorgestellt und eine Beschlussempfehlung für die RV am 23.04.09 formuliert.	siehe Anlage ____

vom	TOP/Maßnahme	Verantwortliche/r	Bearbeitungsstand	Probleme
27.03.2007	3/ 1. Änderung B-Plan Nr. 108 für das Gebiet westlich der Schenefelder Chaussee im Bereich der Lise-Meitner-Straße	Frau Höhling-Schimann	Der Entwurf befindet sich in der Bearbeitung.	siehe Anlage ____
11.09.2007	2/ Änderung des FNP 2015 Bereich Hackstruck / Antrag Klinikum Itzehoe	Frau Esselborn-Große	Die Grundlagenermittlungen sind abgeschlossen. Zurzeit werden Alternativen innerhalb des Gebietes geprüft.	siehe Anlage ____
19.02.2008	3/ 2. Änderung des B-Planes Nr. 73 für das Gebiet nördlich des Feldschmiedekamps, zwischen der Gartenstraße und westlicher Bebauung der Neuen Straße	Frau Dürkes	Die Grundlagenermittlungen laufen.	siehe Anlage ____
18.11.2008	5/ 3. Änderung B-Plan Nr. 104 für das Gebiet „Gewerbegebiet Edendorf östlich der A 23 im Bereich Dwerweg“	Frau Höhling-Schimann	Beschluss-Vorschlag nach §§ 3 (2) und 4 (2) BauGB wird dem BA am 17.03.09 vorgelegt.	siehe Anlage ____
02.12.2008	4/ 16. Änderung des B-Planes Nr. 56 für den Bereich östlich der Adenauerallee und nördlich der Stör	Frau Höhling-Schimann	Der städtebauliche Entwurf wird zurzeit geringfügig geändert.	siehe Anlage ____
02.12.2008	6/ B-Plan Nr. 133 ehemals Weese/Einrichtung einer „Koma-Klinik“	Frau Esselborn-Große	Überarbeitung des B-Plan-Entwurfs und Umweltberichts für das Konzept auf Grund der Planung des neuen Therapiezentrums.	siehe Anlage ____
20.01.2009	3/ Verkehrssituation am Karnberg	Herr Knaack	Im Karnberg wurden gemeinsam mit dem Ordnungsamt Verkehrserhebungen sowie Geschwindigkeitsmessungen durchgeführt. Die vorliegenden Daten sind unauffällig, so dass aus Sicht der Verkehrsaufsicht keine weiteren Maßnahmen zu veranlassen sind.	siehe Anlage ____
20.01.2009	4/ Ausbau der Straße Hinter dem Kurhaus	Herr Knaack	Seitens der Tiefbauabteilung wurden zwei Ausbauvorschläge erarbeitet. Die Durchführung einer Informationsveranstaltung ist im April geplant.	siehe Anlage ____
20.01.2009	2/ 6. Änderung B-Plan Nr. 31 für das Gebiet „Vor dem Delftor“	Frau Dürkes	Der Planungsstand wird zunächst am 26.03.09 in der Lenkungsgruppe „Alsen“ vorgestellt und am	siehe Anlage ____

vom	TOP/Maßnahme	Verantwortliche/r	Bearbeitungsstand	Probleme
			31.03.09 soll im Bauausschuss der Auslegungsbeschluss für die frühzeitige Beteiligung der Öffentlichkeit sowie die Behördenbeteiligung gefasst werden.	
17.02.2009	3/ Neubau einer Sporthalle des MTV von 1858 Itzehoe e.V.	Frau Dürkes	Die Grundlagenermittlungen laufen.	siehe Anlage ____
17.02.2009	5/ Geänderter Bereich des Geltungsbereiches des B-Planes Nr. 140	Frau Höhling-Schimann	Die Grundlagenermittlungen laufen.	siehe Anlage ____
17.02.2009	7 / Verkehrsregelung Einmündung Otto – F. – Alsen Straße	Herr Heideck	Die Angelegenheit wurde mit Vertretern der Grundstückseigentümerin bereits erörtert. Eine schriftliche Antwort steht noch aus	siehe Anlage ____
17.02.2009	9/ Änderung der Trassenführung der Südspange	Herr Voss	Die Änderung der Trassenführung der Südspange wurde in der Bauausschusssitzung am 17.02.09 beschlossen. Am 12.03.09 erfolgte ein Abstimmungsgespräch mit der Straßenbauverwaltung. In Kürze wird der Straßenbauverwaltung ein entsprechend geänderter Zuschussantrag vorgelegt	siehe Anlage ____
17.02.2009	10 / Einrichtung eines Verbrauchermarktes in der de Voß-Str.	Herr Heideck	Gem. Beschluss des Bauausschusses wird kurzfristig eine Fortschreibung des Einzelhandelsentwicklungskonzepts für den Stadtteil Wellenkamp in Auftrag gegeben.	siehe Anlage ____
17.02.2009	11 / Neubau eines Lebensmittel-discounters in der Linden-straße	Herr Heideck	Der Bauausschuss hat beschlossen, im B – Plan Nr. 19 künftig weiteren Einzelhandel auszuschließen. Die Änderung des B – Plans Nr. 19 wird z. Zt. erarbeitet.	siehe Anlage ____

Bericht zur Umsetzung von Beschlüssen des Finanzausschusses

vom	TOP/Maßnahme	Verantwortliche/r	Bearbeitungsstand	Probleme
19.11.2007	4/ Haushalt 2008 <u>hier:</u> Sozialpädagogische Fachkraft für die Pestalozzi-Schule	Herr Schmidt	Nachdem dem Schul- und Kulturausschuss in seiner Sitzung am 26.11.2008 ein Konzept für Schulsozialarbeit zur Kenntnis gegeben worden ist, das anschließend in die Fraktionen zur Beratung verwiesen wurde, steht die sozialpädagogische Arbeit an Schulen auf Antrag der SPD-Fraktion erneut auf der Tagesordnung des Schul- und Kulturausschusses am 25.03.2009.	siehe Anlage _____
24.11.2008	9/ Verkauf einer Teilfläche des ehemaligen Grundstücks Fa. Weese, Itzehoe, Jahnstraße	Herr Heideck	Die Ratsversammlung hat in Ihrer Sitzung am 26.02.2009 den Verkauf des Grundstücks an die Fa. May, Wohn- und Gewerbebauten GmbH, Itzehoe, beschlossen.	siehe Anlage _____

Bericht zur Umsetzung von Beschlüssen des Jugend- und Sportausschusses

vom	TOP/Maßnahme	Verantwortliche/r	Bearbeitungsstand	Probleme
26.11.2008	9/ Planung einer neuen zentralen Jugendeinrichtung	Herr Roeder und Herr Heideck	Z. Zt. laufen die Auftragsvergaben 1. zur Baugrunduntersuchung (Gründungsuntersuchung) + Untersuchung von Bodenkontaminationen, 2. zur alternativen Architektenplanung für die planerische / bauliche Umsetzung eines neuen HdJ auf dem Grundstück Grunerstr./ Adolf-Rohde-Str. Dem Eigentümer der Gebäude in der Gutenbergstraße wurde das Raumprogramm zugeleitet, so dass er für sein Gebäude eine alternative Planung erarbeiten kann.	siehe Anlage _____

Bericht zur Umsetzung von Beschlüssen des Schul- und Kulturausschusses

vom	TOP/Maßnahme	Verantwortliche/r	Bearbeitungsstand	Probleme
10.10.2007	4/ Erhalt des Germanengrabes	Herr Schmidt	Das Landesamt für Denkmalschutz, die Untere Denkmalschutzbehörde des Kreises Steinburg und das Gebäudemanagement der Stadt Itzehoe haben am 15.12.09 anlässlich eines Ortstermins die Sanierungsvorschläge des Architekten Herrn Dr. Bürkner zur Kenntnis genommen. Anschließend haben Land und Kreis eine Sanierungsvariante befürwortet. Zu den voraussichtlichen Kosten von 38.000 € hat das Landesamt einen Zuschuss von 10.000 € in Aussicht gestellt. Die Angelegenheit steht zur endgültigen Beschlussfassung auf der Tagesordnung des Schul- und Kulturausschusses am 25.03.09.	siehe Anlage _____

Bericht zur Umsetzung von Beschlüssen des Sozialausschusses

vom	TOP/Maßnahme	Verantwortliche/r	Bearbeitungsstand	Probleme
05.11.2008	7/ Problemzone Feldschmiedekamp/Ecke Gartenstraße	Herr Kruse	Geplant ist in dieser Angelegenheit eine gemeinsame Sitzung mit dem Kreissozialausschuss. Teilnehmen soll auch ein fachkompetenter Referent.	siehe Anlage _____

	STADT ITZEHÖE Der Bürgermeister Sitzung des Hauptausschusses am 30.03.2009		Sitzungsvorlage TOP: 6.2
			Seite:
Amt/Abteilung: Hauptamt/ Personalabt.	Empfehlung zur Beratung des TOP: <input type="checkbox"/> vertraulich <input checked="" type="checkbox"/> nicht vertraulich	Art der Behandlung: <input type="checkbox"/> Beschlussempfehlung an die Ratsversammlung <input type="checkbox"/> endgültige Beschlussfassung <input checked="" type="checkbox"/> Anhörung/ Information	
Aktenzeichen: 101.02	Anlagen:		
Betreff: Personalbericht der Verwaltung			
Beschlussvorschlag: Der Hauptausschuss nimmt Kenntnis.			
Abweichender bzw. ergänzender Beschluss/ Empfehlung:			
Verweisung an andere Ausschüsse: <input checked="" type="checkbox"/> Nein <input type="checkbox"/> Ja:		Mitwirkung anderer Ämter? <input checked="" type="checkbox"/> Nein <input type="checkbox"/> Ja	Gegenzeichn. Amtsleiter o.V.i.A.
Beratungsergebnis: <input type="checkbox"/> öffentlich <input type="checkbox"/> nichtöffentlich	<input type="checkbox"/> in das Berichtswesen aufzunehmen <input type="checkbox"/> lt. Beschlussvorschlag <input type="checkbox"/> abweichender/ergänzender Beschluss	<input type="checkbox"/> einstimmig <input type="checkbox"/> mit Stimmenmehrheit: Ja-Stimmen Nein-Stimmen Enthaltungen	
Freigabe der Sitzungsvorlage für die Internetpräsentation durch den Bgm. o.V. Amtsleiter <input type="checkbox"/> Nein <input checked="" type="checkbox"/> Ja			
Itzehoe, Datum 16.03.2009	Unterschrift Bürgermeister/Amtsleiter Gez. Blaschke		

	STADT ITZEHOE Der Bürgermeister Erläuterungen	Hauptausschuss Datum 30.03.2009 TOP 6.2
---	--	--

Entwicklung der Personalkosten:

Die für das Haushaltsjahr 2008 zunächst mit insgesamt	12.308.900,00 €
kalkulierten Personalkosten wurden im I. Nachtrag um	377.000,00 €
auf	12.685.900,00 €
erhöht, im II. Nachtrag allerdings um	213.500,00 €
auf	12.472.400,00 €
reduziert.	

Für 2008 beläuft sich das Rechnungsergebnis nunmehr auf	12.438.507,13 €
Darauf angerechnet werden Einnahmen von	657.664,72 €

sodass die Personalkosten insgesamt	11.780.842,41 €
betragen.	

Die angerechneten Einnahmen sind überwiegend Erstattungsleistungen der ARGE für die dem Leistungszentrum zugewiesenen Beschäftigten der Stadt Itzehoe und zu den Personalkosten für Arbeitsgelegenheiten nach SGB II. Außerdem handelt es sich um Zuweisungen durch den Kreis Steinburg und den Büchereiverein zu den Personalkosten für die Beschäftigten der Stadtbibliothek bzw. um Zuweisungen des Bundes in Bezug auf die Zivildienstleistenden.

Die Personalkostenanpassung resultierte maßgeblich aus dem Tarifabschluss 2008, der eine Einmalzahlung in Höhe von 50 €/Vollzeitkraft und darauf aufbauend mit Wirkung vom 01.01.2008 eine Erhöhung der tariflichen Entgelte um 3,1 % vorsah.

Ab 01.01.2009 erfolgte eine weitere Anhebung um 2,8 % sowie eine einmalige Sonderzahlung in Höhe von 225 €/Vollzeitkraft.

Für das Haushaltsjahr 2009 werden insgesamt	13.143.900,00 €
Brutto-Personalkosten im Sammelnachweis (SN 40) kalkuliert.	

Verfügt wurden davon bislang	3.294.360,44 €
------------------------------	----------------

Es sind somit noch	9.849.539,56 €
verfügbar.	

(Stand: 10.03.2009)



STADT ITZEHÖE
Der Bürgermeister

Hauptausschuss
Datum 30.03.2009
TOP 6.2

Erläuterungen

Hinweis:

Der seit dem 01.10.2005 gültige Tarifvertrag für den öffentlichen Dienst (TVöD) kennt bei den tariflichen Mitarbeiterinnen und Mitarbeitern keine Unterteilung mehr in Angestellte und Arbeitern sowie in Vergütungs- und Lohngruppen, sondern spricht allgemein von Beschäftigten und Entgeltgruppen. Zwischen den Tarifvertragsparteien sollte bis zum Ende des Jahres 2006 eine neue Eingruppierungsordnung ausgehandelt werden; bisher ist jedoch eine Einigung noch nicht erfolgt. In der Zwischenzeit gelten die bisherige Vergütungsordnung für Angestellte und das Lohngruppenverzeichnis für ArbeiterInnen als Maßstab für Eingruppierungen weiter.

Im Stellenplan werden die Stellenbewertungen entsprechend den aktuellen Gegebenheiten in Besoldungs- bzw. Entgeltgruppen dargestellt.

Das Personal wird nachfolgend in die Gruppe der Beamten und die Gruppe der tariflich Beschäftigten gegliedert. Für Vergleichszwecke ist die entsprechende Angabe des Vorjahres (* Stand: 01.02.2008) aufgeführt.

Gesamtbeschäftigte (einschließlich Auszubildende und AnwärterInnen)

	Frauen	Männer	gesamt	*Vorjahr
Beamte	20	27	47	*52
Beschäftigte	224	73	297	*289
gesamt	244	100	344	
*Vorjahr	*240	*101	*341	

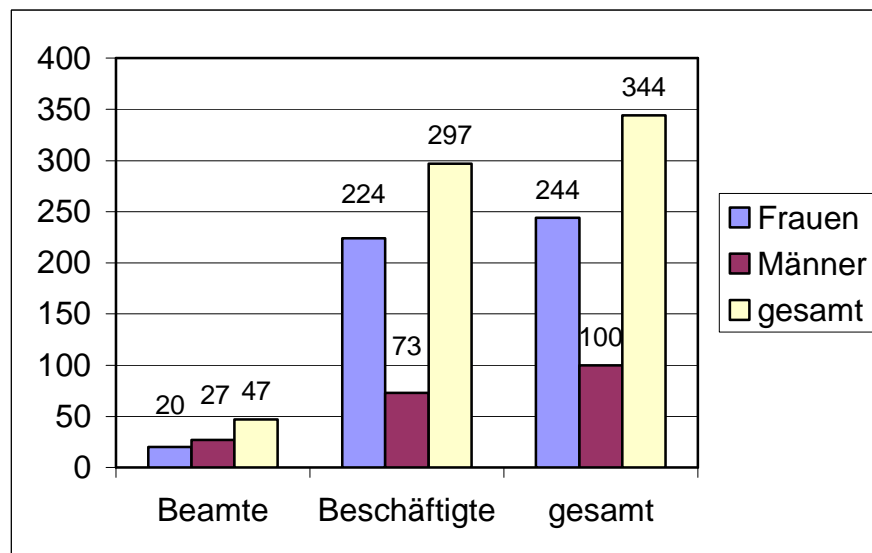

Angezeigte bzw. genehmigte Nebentätigkeiten

	Frauen	Männer	gesamt	*Vorjahr
Beamte	1	3	4	*7
Beschäftigte	45	21	66	*63
gesamt	46	24	70	
*Vorjahr	*49	*21	*70	



STADT ITZEHOE
Der Bürgermeister
Erläuterungen

Hauptausschuss
Datum 30.03.2009
TOP 6.2

Besoldungs- und Entgeltstruktur ohne Auszubildende/AnwärterInnen

Beamtinnen und Beamte

Bes.-Gr.	A 6	A 7	A 8	A 9 mD	A 9 gD	A 10	A 11	A 12	A 13	A 14	A 15	A 16	B 3	B 4
Frauen			6	1	2	8	2							
Männer			2	5		2	9	3	3		1	1		1
gesamt			8	6	2	10	11	3	3		1	1		1
	mittlerer Dienst				gehobener Dienst				höherer Dienst				Wahl- beamte	
* Vorjahr			11	4	1	10	12	3	4		2	1		1

Tariflich Beschäftigte

Entgeltgr.	2	2ü	3	4	5	6	7	8	9	10	11	12	14	15ü
Frauen	74	1			45	39		28	20	5	6	2		1
Männer			3	1	21	16	1	7	8	4	5	3	1	
gesamt	74	1	3	1	66	55	1	35	28	9	11	5	1	1
* Vorjahr	74	1	3	1	62	49	1	31	34	8	11	5	1	1



STADT ITZEHÖE
Der Bürgermeister

Hauptausschuss
Datum 30.03.2009
TOP 6.2

Erläuterungen

Vollzeit- und Teilzeitbeschäftigungen (einschließlich Auszubildende/AnwärterInnen)

	Vollzeit			Teilzeit			
	Frauen	Männer	gesamt		Frauen	Männer	gesamt
Beamte	10	25	35	Beamte	10	2	12
Beschäftigte	71	63	134	Beschäftigte	153	10	163
gesamt	81	88	169	gesamt	163	12	175

Vollzeit

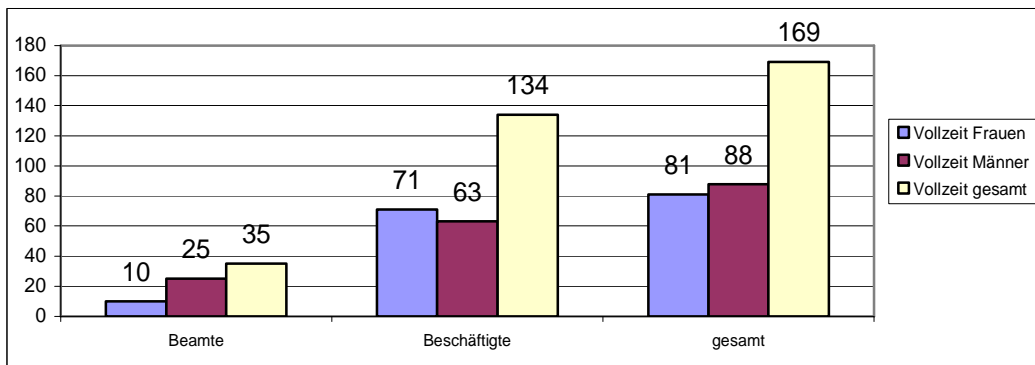

Teilzeit

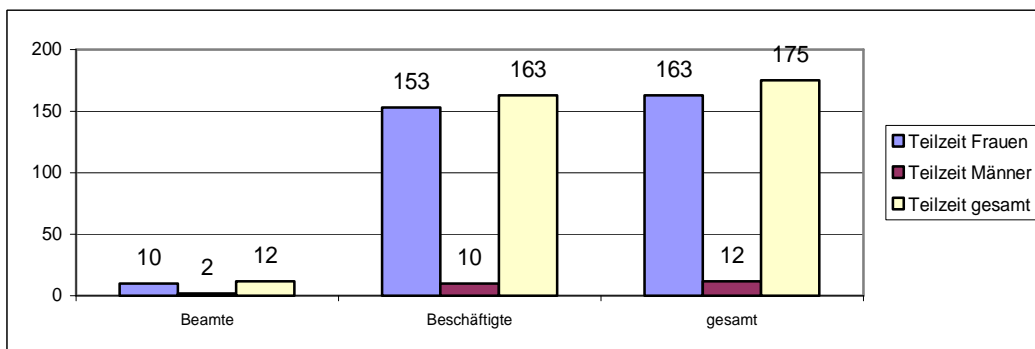



STADT ITZEHÖE
Der Bürgermeister

Hauptausschuss
Datum 30.03.2009
TOP 6.2

Erläuterungen

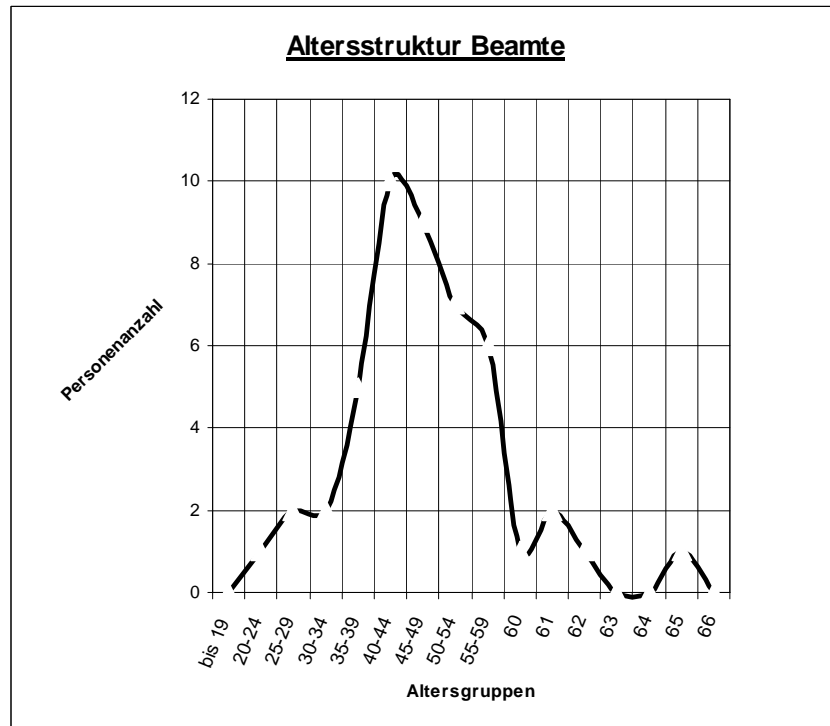

Alter	bis 19	20-24	25-29	30-34	35-39	40-44	45-49	50-54	55-59	60	61	62	63	64	65	66
Anzahl	0	1	2	2	5	10	9	7	6	1	2	1	0	0	1	0

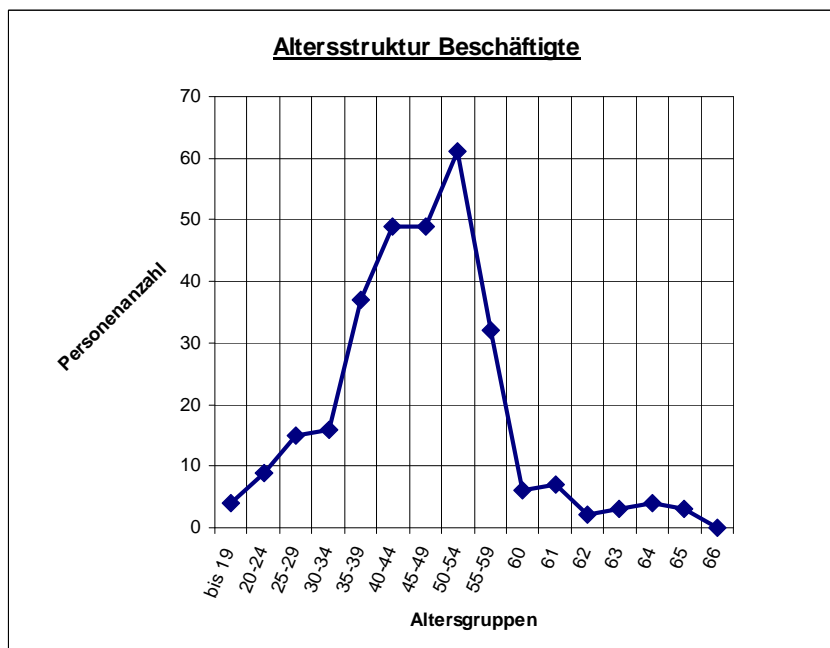

Alter	bis 19	20-24	25-29	30-34	35-39	40-44	45-49	50-54	55-59	60	61	62	63	64	65	66
Anzahl	4	9	15	16	37	49	49	61	32	6	7	2	3	4	3	0



STADT ITZEHOE
Der Bürgermeister

Hauptausschuss
Datum 30.03.2009
TOP 6.2

Erläuterungen

Altersteilzeitbeschäftigungen

	Frauen	Männer	gesamt	*Vorjahr
Beamte	0	1	1	*1
Beschäftigte	5	7	12	*12
gesamt	5	8	13	
* Vorjahr	*5	* 8	* 13	

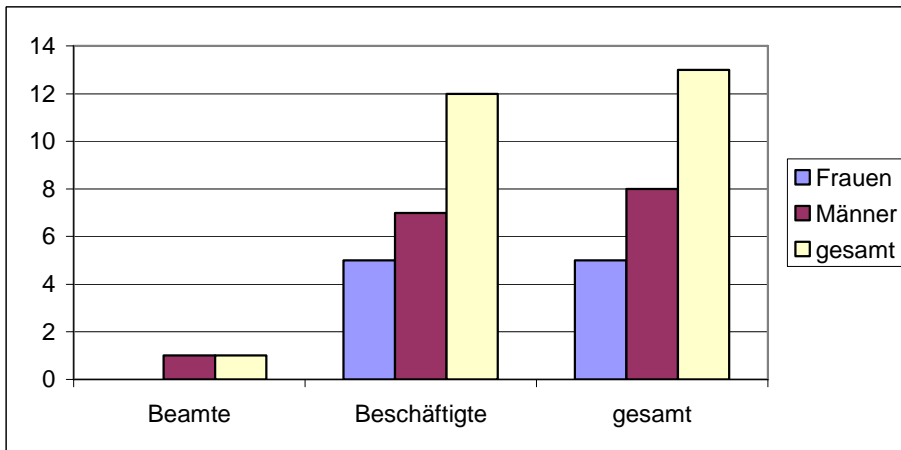

Schwerbehinderte

	Frauen	Männer	gesamt
	11	10	21
*Vorjahr	*8	*10	*18

Die Stadt Itzehoe hat im Jahr 2008 die Pflichtquote von 5 % nach dem Sozialgesetzbuch IX mit Überhang (6,62 %) erfüllt. Ein ähnliches Ergebnis wird für das Jahr 2009 erwartet.



STADT ITZEHÖE
Der Bürgermeister
Erläuterungen

Hauptausschuss
Datum 30.03.2009
TOP 6.2

Darstellung der Stellenvakanzen

Stellenplan lfd. Nr.	Stellenanteil	Org.-einheit	Vakanz ab	Besetzung ab
4	1,00	Rechnungsprüfungsamt/Leitung	01.11.2008	Internes Besetzungsverfahren läuft
22	1,00	Personalabteilung/Organisation	01.02.2009	Internes Besetzungsverfahren läuft
111	1,00	Bauamt/Leitung	01.04.2008	Personalgewinnungsverfahren läuft; geplant 01.07.2009
113	1,00	Bauamt/Stadtplanung Leitung	01.09.2005	Freigabe durch Hauptausschuss vorbehalten
128	0,50	Bauamt/Bauaufsicht Dipl.-Ingenieur/in	01.12.2006	ATZ-Freiphase, k.w.
225	0,50 bis 07/11: 1,00	Jugendtreff (HdJ) Sozialpädagoge/-in	15.05.2008	01.03.2009

Ausbildung

Ausbildungsplätze laut Stellenplan	Soll	Ist männlich	Ist weiblich	Vergleich
Vorbereitungsdienst im gehobenen Dienst	3	-	1 (2)	Vorjahr
Vorbereitungsdienst im mittleren Dienst	2	-	- (1)	Vorjahr
Verwaltungsfachangestellte/r	6	2 (1)	3 (5)	Vorjahr
Forstwirt/in	1	1 (1)	-	Vorjahr

Fortbildungskosten

Organisationseinheit	Ansatz 2009	bisher verfügt	verfügbar
Rechnungsprüfungsamt	3.000,00	3.220,00	- 220,00
Gleichstellungsbeauftragte	1.500,00	1.306,90	193,10
Hauptamt	7.300,00	6.309,45	990,55
Amt für Finanzen	5.000,00	4.553,95	446,05
Amt für Schulen, Sport u. Kultur	3.000,00	589,90	2.410,10
Amt für Bürgerdienste	10.000,00	9.628,87	371,13
Dezernat II	0,00	0,00	0,00
Rechtsamt	1.000,00	434,85	565,15
Bauamt	8.600,00	1.339,00	7.261,00
Fachübergr. Maßnahmen	2.500,00	5.370,00	- 2.870,00
insgesamt	41.900,00	32.752,92	9.147,08



STADT ITZEHÖE
Der Bürgermeister

Hauptausschuss
Datum 30.03.2009
TOP 6.2

Erläuterungen

Krankenstand 2. Halbjahr 2008 einschl. Langzeiterkrankte

	Soll Tage	AU Tage	AU %
Beamte	5.967	517	8,66%
Beschäftigte	32.160	2.619	8,14%
gesamt	38.127	3.136	8,23%

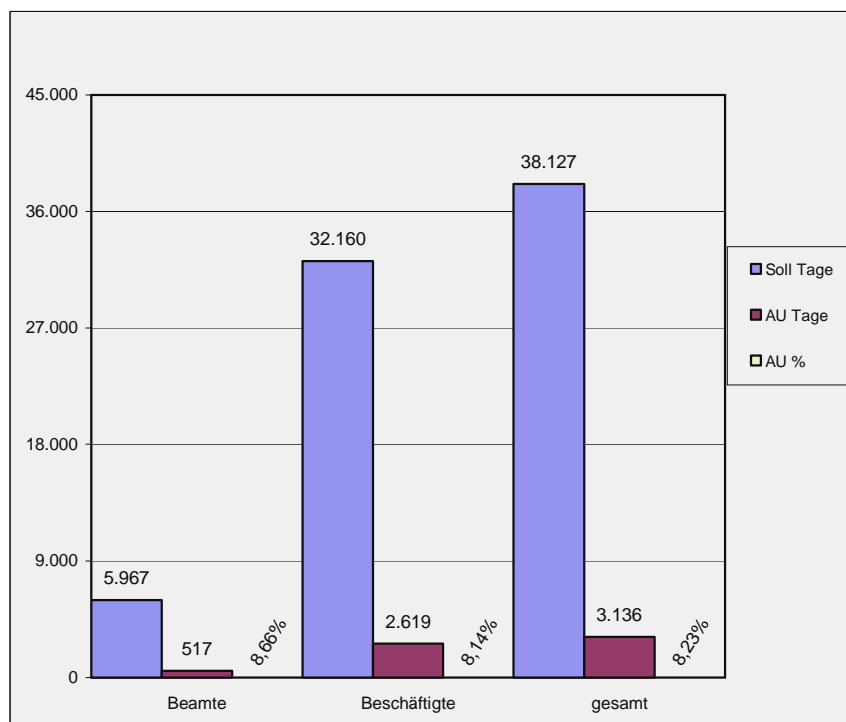

Krankenstand Berichtszeitpunkt des Vorjahres

	Soll Tage	AU Tage	AU %
Beamte	5.890	400	6,79%
Beschäftigte	37.279	1.988	5,33%
gesamt	43.169	2.388	5,53%



STADT ITZEHOE
Der Bürgermeister
Erläuterungen

Hauptausschuss
Datum 30.03.2009
TOP 6.2

Krankenstand 2. Halbjahr 2008 ohne Langzeiterkrankte

	Soll Tage	AU Tage	AU %
Beamte	5.789	339	5,86%
Beschäftigte	31.029	1.488	4,80%
gesamt	36.818	1.827	4,96%

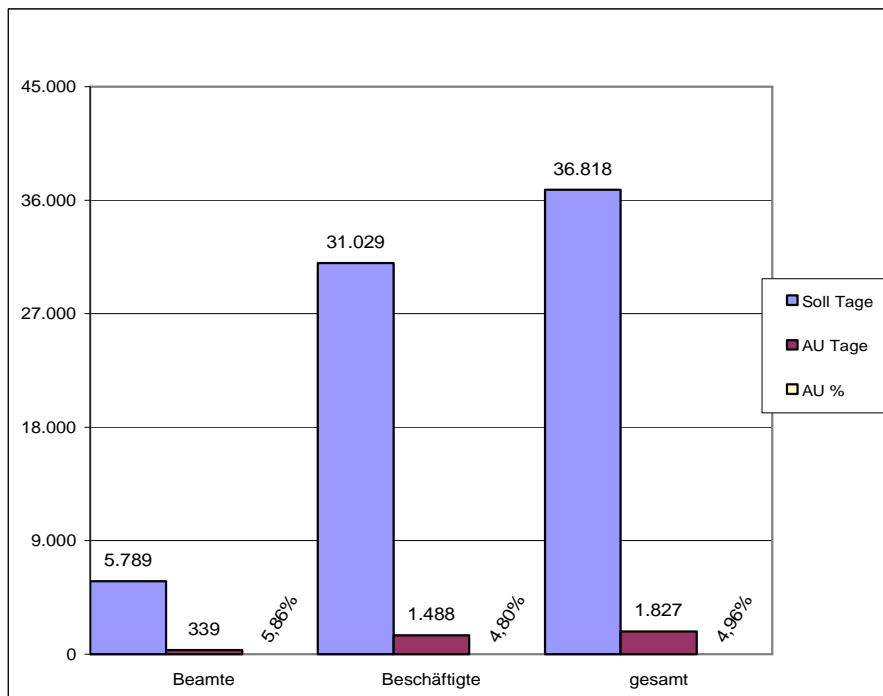

Krankenstand Berichtszeitpunkt des Vorjahres

	Soll Tage	AU Tage	AU %
Beamte	5.573	83	1,49%
Angestellte	36.603	1.312	3,58%
gesamt	42.176	1.395	3,31%