	STADT ITZEHÖE Der Bürgermeister Sitzung des Hauptausschusses am 03.03.2008		Sitzungsvorlage TOP: 3
			Seite:
Amt/Abteilung: Bürgermeisterbüro	Empfehlung zur Beratung des TOP: <input type="checkbox"/> vertraulich <input checked="" type="checkbox"/> nicht vertraulich	Art der Behandlung: <input type="checkbox"/> Beschlussempfehlung an die Ratsversammlung <input type="checkbox"/> endgültige Beschlussfassung <input checked="" type="checkbox"/> Anhörung/ Information	
Aktenzeichen: I/01.1	Anlagen:		
Betreff: Mitteilungen des Bürgermeisters (öffentlich)			
Beschlussvorschlag: Der Hauptausschuss nimmt Kenntnis.			
Abweichender bzw. ergänzender Beschluss/ Empfehlung:			
Verweisung an andere Ausschüsse: <input type="checkbox"/> Nein <input type="checkbox"/> Ja:		Mitwirkung anderer Ämter? <input type="checkbox"/> Nein <input type="checkbox"/> Ja:	Gegenzeichn. Amtsleiter o.V.i.A.
Beratungsergebnis: <input type="checkbox"/> öffentlich <input type="checkbox"/> nichtöffentlich	<input type="checkbox"/> in das Berichtswesen aufzunehmen <input type="checkbox"/> lt. Beschlussvorschlag <input type="checkbox"/> abweichender/ergänzender Beschluss	<input type="checkbox"/> einstimmig <input type="checkbox"/> mit Stimmenmehrheit: Ja-Stimmen Nein-Stimmen Enthaltungen	
Freigabe der Sitzungsvorlage für die Internetpräsentation durch den Bgm. o.V. Amtsleiter <input type="checkbox"/> Nein <input type="checkbox"/> Ja		Beglaubigt:	
Itzehoe, Datum 20.02.2008	Unterschrift Bürgermeister Gez. Blaschke		



STADT ITZEHOE
Der Bürgermeister
Erläuterungen

Seite ____
Hauptausschuss
03.03.2008
TOP 3

Standort für ein Feuerwehrgerätehaus in Itzehoe-Edendorf

Es wird auf das Protokoll der letzten Sitzung des Hauptausschusses unter dem TOP 4 verwiesen. Das für die dort aufgeworfene Frage zuständige Ministerium für Wissenschaft, Wirtschaft und Verkehr wurde zwischenzeitlich angeschrieben. Eine Antwort steht noch aus.

Besuch der Partnerstadt La Couronne

Der Bürgermeister der Stadt La Couronne, Bernard Sauzé, hat mit Schreiben vom 11.01.2008 eine offizielle Delegation der Stadt Itzehoe anlässlich des 20. Geburtstages der Städtepartnerschaft zu Feierlichkeiten am 04.10. und 05.10.2008 eingeladen. Der Kreis der Teilnehmer/innen an dem Besuch wird zu gegebener Zeit festgelegt.

	STADT ITZEHÖE Der Bürgermeister Sitzung des Hauptausschusses am 03.03.2008		Sitzungsvorlage TOP:
			Seite: 1
Amt/Abteilung: Hauptamt/ Personalabt.	Empfehlung zur Beratung des TOP: <input type="checkbox"/> vertraulich <input checked="" type="checkbox"/> nicht vertraulich	Art der Behandlung: <input type="checkbox"/> Beschlussempfehlung an die Ratsversammlung <input type="checkbox"/> endgültige Beschlussfassung <input checked="" type="checkbox"/> Anhörung/ Information	
Aktenzeichen: 101.02	Anlagen:		
Betreff: Personalbericht der Verwaltung			
Beschlussvorschlag: Der Hauptausschuss nimmt Kenntnis.			
Abweichender bzw. ergänzender Beschluss/ Empfehlung:			
Verweisung an andere Ausschüsse: <input checked="" type="checkbox"/> Nein <input type="checkbox"/> Ja:		Mitwirkung anderer Ämter? <input checked="" type="checkbox"/> Nein <input type="checkbox"/> Ja	Gegenzeichn. Amtsleiter o.V.i.A.
Beratungsergebnis: <input type="checkbox"/> öffentlich <input type="checkbox"/> nichtöffentlich	<input type="checkbox"/> in das Berichtswesen aufzunehmen <input type="checkbox"/> lt. Beschlussvorschlag <input type="checkbox"/> abweichender/ergänzender Beschluss	<input type="checkbox"/> einstimmig <input type="checkbox"/> mit Stimmenmehrheit: Ja-Stimmen Nein-Stimmen Enthaltungen	
Freigabe der Sitzungsvorlage für die Internetpräsentation durch den Bgm. o.V. Amtsleiter <input type="checkbox"/> Nein <input checked="" type="checkbox"/> Ja			
Itzehoe, Datum 20.02.2008	Unterschrift Bürgermeister/Amtsleiter gez. Blaschke		

	STADT ITZEHOE Der Bürgermeister Erläuterungen	Hauptausschuss Datum 03.03.2008 TOP
---	--	--

Entwicklung der Personalkosten:

Die für das Haushaltsjahr 2007 zunächst mit insgesamt	13.677.800,00 €
kalkulierten Personalkosten wurden im II. Nachtrag um	147.500,00 €
auf	13.530.300,00 €
verringert.	

Für 2007 beläuft sich das Rechnungsergebnis nunmehr auf	13.388.881,87 €
Darauf angerechnet werden Einnahmen von	595.584,21 €

sodass die Personalkosten insgesamt	12.793.297,66 €
betragen.	

Die angerechneten Einnahmen sind überwiegend Erstattungsleistungen der ARGE für die dem Leistungszentrum zugewiesenen Beschäftigten der Stadt Itzehoe und zu den Personalkosten für Arbeitsgelegenheiten nach SGB II. Außerdem handelt es sich um Zuweisungen durch den Kreis Steinburg und den Büchereiverein zu den Personalkosten für die Beschäftigten der Stadtbibliothek.

Ursächlich für die Einsparungen waren weiterhin einige Fälle langfristig erkrankter Mitarbeiter/innen, eingetretene Stellenvakanzen sowie Einsparungen bei der Versorgungsumlage der Versorgungsausgleichskasse.

Für das Haushaltsjahr 2008 werden insgesamt	12.308.900,00 €
Brutto-Personalkosten im Sammelnachweis (SN 40) kalkuliert.	

Verausgabt wurden davon bislang	1.486.823,98 €
---------------------------------	----------------

Es sind somit noch	10.822.076,02 €
verfügbar.	

(Stand: 15.02.2008)

Anmerkung:

Aufgrund des Übergangs der Beschäftigten des Baubetriebshofes in den Eigenbetrieb Stadtentwässerung wurden die ursprünglich für 2008 geschätzten Personalkosten im Sammelnachweis von 13.962.200,00 € um 1.653.300,00 € reduziert.



STADT ITZEHOE
Der Bürgermeister
Erläuterungen

Hauptausschuss
Datum 03.03.2008
TOP

Hinweis:

Der seit dem 01.10.2005 gültige Tarifvertrag für den öffentlichen Dienst (TVöD) kennt bei den tariflichen Mitarbeiterinnen und Mitarbeitern keine Unterteilung mehr in Angestellte und Arbeitern sowie in Vergütungs- und Lohngruppen, sondern spricht allgemein von Beschäftigten und Entgeltgruppen. Zwischen den Tarifvertragsparteien sollte bis zum Ende des Jahres 2006 eine neue Eingruppierungsordnung ausgehandelt werden; bisher ist jedoch eine Einigung noch nicht erfolgt. In der Zwischenzeit gelten die bisherige Vergütungsordnung für Angestellte und das Lohngruppenverzeichnis für ArbeiterInnen als Maßstab für Eingruppierungen weiter.

Im Stellenplan für das Jahr 2008 wurden die Stellenbewertungen entsprechend den aktuellen Gegebenheiten in Besoldungs- bzw. Entgeltgruppen dargestellt. Zudem wurde die bisherige Gliederung des Stellenplans nach Stellen für Beamte und Angestellte (Teile A und B) bzw. Stellen für ständige Arbeiter (Teil C) der tariflichen Änderung angepasst.

Unter dieser Prämisse wird nachfolgend das Personal in die Gruppe der Beamten und die Gruppe der tariflich Beschäftigten gegliedert. Für Vergleichszwecke ist die entsprechende Angabe des Vorjahres (* Stand: 01.02.2007) aufgeführt.

Gesamtbeschäftigte (einschließlich Auszubildende und AnwärterInnen)

	Frauen	Männer	gesamt	* Vorjahr
Beamte	21	31	52	* 52
Beschäftigte	219	70	289	*326
gesamt	240	101	341	
* Vorjahr	* 234	* 144	* 378	

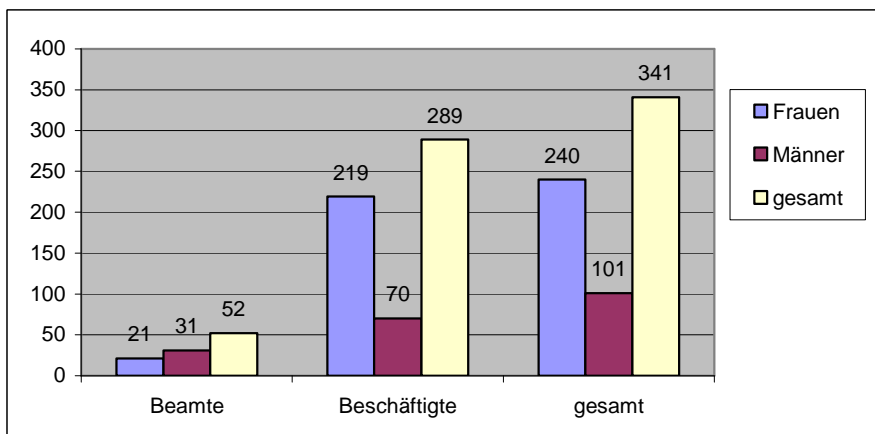

Angezeigte bzw. genehmigte Nebentätigkeiten

	Frauen	Männer	gesamt
Beamte	3	4	7
Beschäftigte	46	17	63
gesamt	49	21	70



STADT ITZEHOE
Der Bürgermeister
Erläuterungen

Hauptausschuss
Datum 03.03.2008
TOP

Besoldungs- und Entgeltstruktur ohne Auszubildende/AnwärterInnen

Beamtinnen und Beamte

Bes.Gr.	A6	A7	A8	A9	A9	A10	A11	A12	A13	A14	A15	A16	B3	B4
Frauen			6	1	1	8	2							
Männer			5	3		2	10	3	4		2	1		1
gesamt			11	4	1	10	12	3	4		2	1		1
	mittlerer Dienst				gehobener Dienst				höherer Dienst			Wahlbea.		
Vorjahr		1	11	4	1	11	11	3	4		2	1		1

Tariflich Beschäftigte

Entgeltgr.	2	2ü	3	4	5	6	7	8	9	10	11	12	14	15ü
Frauen	74	1			43	32		26	25	4	6	2		1
Männer			3	1	19	17	1	5	9	4	5	3	1	
gesamt	74	1	3	1	62	49	1	31	34	8	11	5	1	1

* Vorjahr	74	1	22	9	77	50	1	29	31	8	11	4	1	1
-----------	----	---	----	---	----	----	---	----	----	---	----	---	---	---



Vollzeit- und Teilzeitbeschäftigungen (einschließlich Auszubildende/AnwärterInnen)

Vollzeit				Teilzeit			
	Frauen	Männer	gesamt		Frauen	Männer	gesamt
Beamte	12	29	41	Beamte	9	2	11
Beschäftigte	69	61	130	Beschäftigte	150	9	159
gesamt	81	90	171	gesamt	159	11	170

Vollzeit

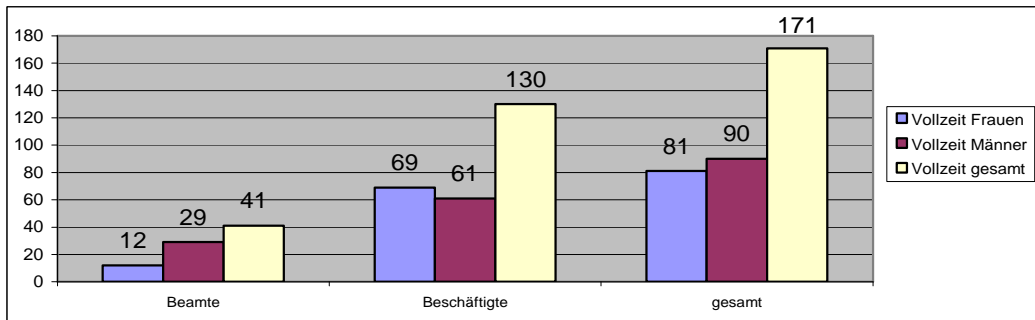

Teilzeit

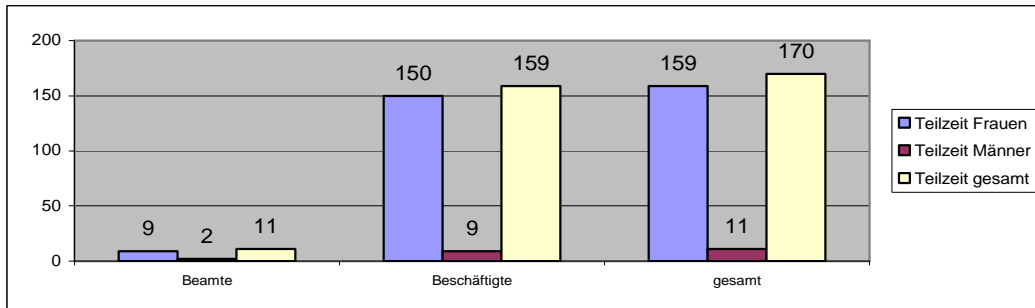



Erläuterungen

Altersteilzeitbeschäftigungen

	Frauen	Männer	gesamt	Vorjahr
Beamte	0	1	1	*1
Beschäftigte	5	7	12	*14
gesamt	5	8	13	
* Vorjahr	*5	* 10	* 15	

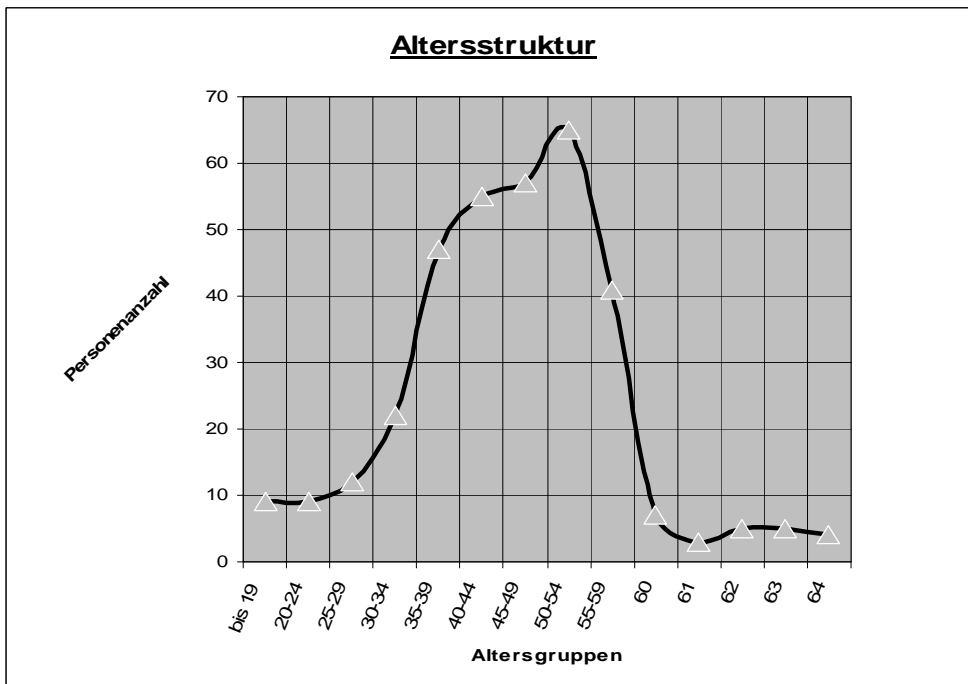
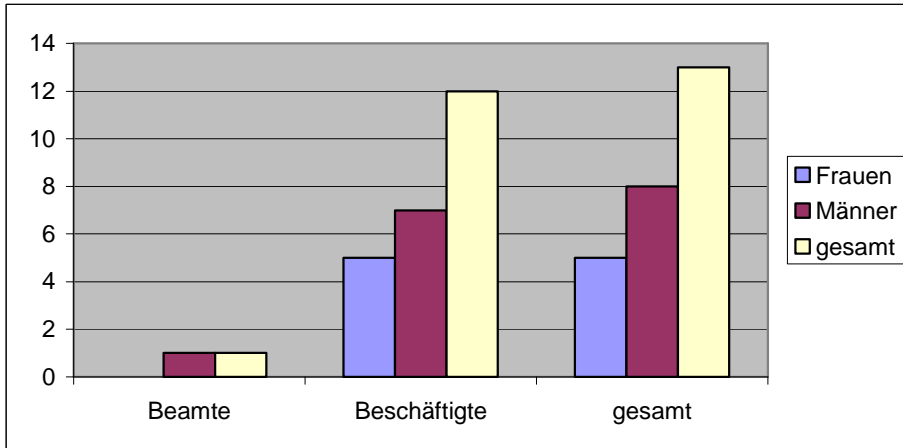

Schwerbehinderte

	Frauen	Männer	gesamt
	8	10	18
* Vorjahr	* 10	* 13	* 23

Die Stadt Itzehoe hat im Jahr 2007 die Pflichtquote von 5 % nach dem Sozialgesetzbuch IX mit Überhang (6,14 %) erfüllt.



STADT ITZEHÖE
Der Bürgermeister

Hauptausschuss
Datum 03.03.2008
TOP

Erläuterungen

Stellenentwicklung

Anzahl der freien Stellen

	Beamte	Beschäftigte	gesamt
Anzahl	0,0	3,95	3,95
* Vorjahr	* 2,0	* 7,35	*9,35

Ausbildung

Ausbildungsplätze lt. Stellenplan

	Beamte	Beschäftigte	gesamt
Anzahl	5	7	12
besetzt	3	7	10
* Vorjahr	* 5 / 2	* 7 / 7	* 12 / 9

Fortbildungskosten

Haushaltsjahr 2007

Organisationseinheit	Ansatz 2007	Ist-Ergebnis 2007
Rechnungsprüfungsamt	1.700,00	1.000,10
Gleichstellungsbeauftragte	800,00	542,90
Hauptamt	8.300,00	6.469,23
Amt für Finanzen	4.200,00	2.164,35
Amt für Schulen, Sport u. Kultur	2.000,00	3.611,50
Amt für Bürgerdienste	5.000,00	1.685,20
Ordnungsabteilung	2.000,00	3.886,04
Dezernat II	1.500,00	1.442,67
Rechtsamt	1.000,00	444,73
Bauamt	7.500,00	5.491,46
Fachübergr. Maßnahmen	6.000,00	6.817,86
insgesamt	40.000,00	33.556,04

Haushaltsjahr 2008

Organisationseinheit	Ansatz 2008	bisher verfügt	verfügbar
Rechnungsprüfungsamt	1.700,00	1.647,90	52,10
Gleichstellungsbeauftragte	1.500,00	0,00	1.500,00
Hauptamt	7.300,00	6.880,45	419,55
Amt für Finanzen	5.500,00	4.228,75	1.271,25
Amt für Schulen, Sport u. Kultur	2.000,00	1.910,25	89,75
Amt für Bürgerdienste	7.000,00	1.032,00	5.968,00
Dezernat II	1.500,00	0,00	1.500,00
Rechtsamt	1.000,00	629,00	371,00
Bauamt	8.000,00	2.692,20	5.307,80
Fachübergr. Maßnahmen	20.600,00	5.422,50	15.177,50
insgesamt	56.100,00	24.443,05	31.656,95



STADT ITZEHÖE
Der Bürgermeister

Erläuterungen

Hauptausschuss
Datum 03.03.2008
TOP



STADT ITZEHOE
Der Bürgermeister
Erläuterungen

Hauptausschuss
Datum 03.03.2008
TOP

Krankenstand 2. Halbjahr 2007 einschl. Langzeiterkrankte

	Soll Tage	AU Tage	AU %
Beamte	5890	400	6,79%
Beschäftigte	37279	1988	5,33%
gesamt	43169	2388	5,53%

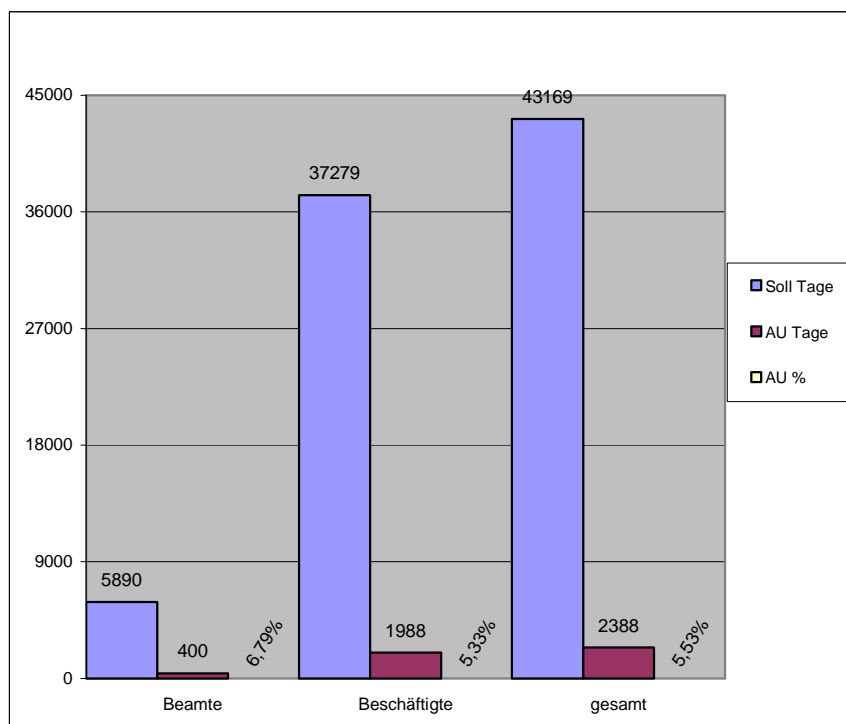

Krankenstand Berichtszeitpunkt des Vorjahres

	Soll Tage	AU Tage	AU %
Beamte	6061	299	4,93%
Angestellte	22115	757	3,42%
Arbeiter/innen	15343	1774	11,56%
gesamt	43519	2830	6,50%



Krankenstand 2. Halbjahr 2007 ohne Langzeiterkrankte

	Soll Tage	AU Tage	AU %
Beamte	5.573	83	1,49%
Beschäftigte	36603	1312	3,58%
gesamt	42176	1395	3,31%

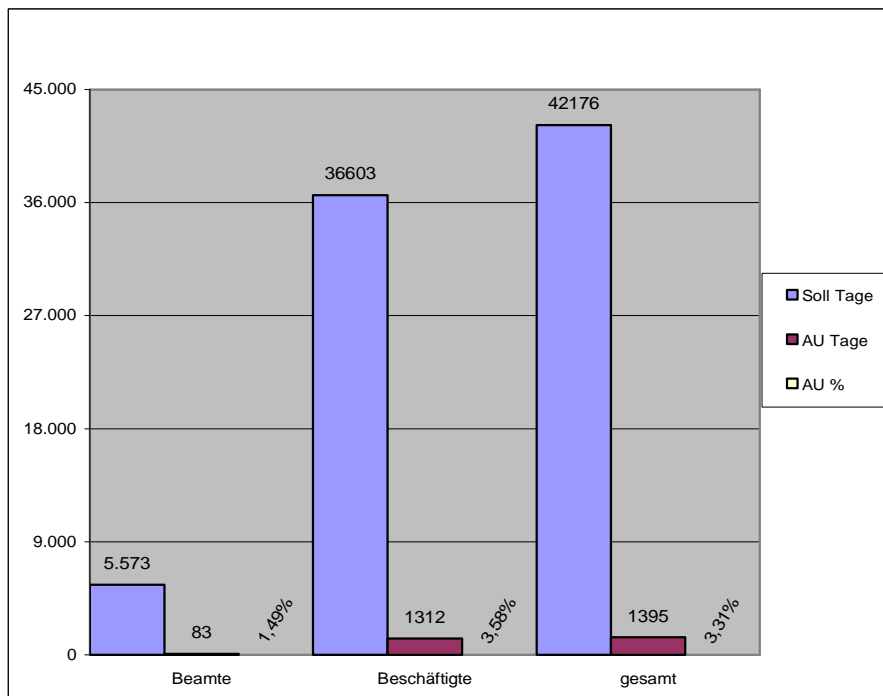

Krankenstand Berichtszeitpunkt des Vorjahres

	Soll Tage	AU Tage	AU %
Beamte	6000	238	3,97%
Angestellte	21962	604	2,75%
Arbeiter/innen	14284	715	5,01%
gesamt	42246	1557	3,69%